

VÝKAZ DOSAVADNÍHO A NOVÉHO STAVU ÚDAJŮ KATASTRU NEMOVITOSTÍ															
Dosavadní stav				Nový stav											
Označení pozemku parc. číslem	Výměra parcely		Druh pozemku Způsob využití	Označení pozemku parc. číslem	Výměra parcely		Druh pozemku Způsob využití	Typ stavby Způsob využití	Způs. ur. č. výměr	Porovnání se stavem evidence právních vztahů					
	ha	m2			ha	m2				Díl přechází z pozemku označeného v katastru nemovitostí	Číslo listu vlastnictví	Výměra dílu		Označení dílu	
								ha	m2						
1536/1	13	52	zahrada	1536/1	13	31	zahrada		0	1536/1	943	13	18	g	
										1540/2	10001		11	a	
										1540/5	10001		2	b	
												13	31		
1540/2	1	29	<u>ostat. pl.</u> ostat. komunikace	1540/2	1	18	<u>ostat. pl.</u> ostat. komunikace		0	1536/1	943		1	f	
										1540/2	10001	1	17	h	
												1	18		
1540/5	2	35	<u>ostat. pl.</u> ostat. komunikace	1540/5	2	67	<u>ostat. pl.</u> ostat. komunikace		0	1536/1	943			33	e
										1540/2	10001		1	c	
										1540/5	10001	2	33	d	
												2	67		
	17	16			17	16									

Výkaz údajů o bonitovaných půdně ekologických jednotkách (BPEJ) k parcelám nového stavu													
Parcelní číslo podle katastru nemovitostí		zjednodušené evidence		Kód BPEJ	Výměra		BPEJ na dílu parcely	Parcelní číslo podle katastru nemovitostí		Kód BPEJ	Výměra		BPEJ na dílu parcely
ha	m2	ha	m2		ha	m2		ha	m2				
1536/1				52941	13	31							

GEOMETRICKÝ PLÁN pro rozdělení pozemku	Geometrický plán ověřil úředně oprávněný zeměměřický inženýr. Jméno, příjmení: Ing. Zuzana Benešová	Stejnopis ověřil úředně oprávněný zeměměřický inženýr. Jméno, příjmení: Ing. Jan Noga
	Číslo položky seznamu úředně oprávněných zeměměřických inženýrů: 2693/2014	Číslo položky seznamu úředně oprávněných zeměměřických inženýrů: 1104/1996
	Dne: 11.7.2017 Číslo: 135/2017	Dne: 19-07-2017 Číslo: 258/2017
	Náležitostmi a přesností odpovídá právním předpisům	
Vyhotovil: OGIS s.r.o. Brusy 301, Zastávka 66484 prac. Žerotín.nám 1, Rosice 66501	Katastrální úřad souhlasí s očíslováním parcel.	
Číslo plánu: 1190-135/2017 Okres: Brno-venkov Obec: ŘÍČANY Kat. území: ŘÍČANY U BRNA Mapový list: DKM (Tišnov 5-8/12)	Ověření stejnopisu geometrického plánu v listinné podobě.	
Dosavadním vlastníkem pozemků byla poskytnuta možnost seznámit se v terénu s průběhem navrhovaných nových hranic, které byly označeny předepsaným způsobem.	<div style="text-align: center;"> </div>	
	KÚ pro Jihomoravský kraj KP Brno-venkov Marie Rosendorfová PGP2331/2017-703 2017.07.19 09:49:31 CEST	

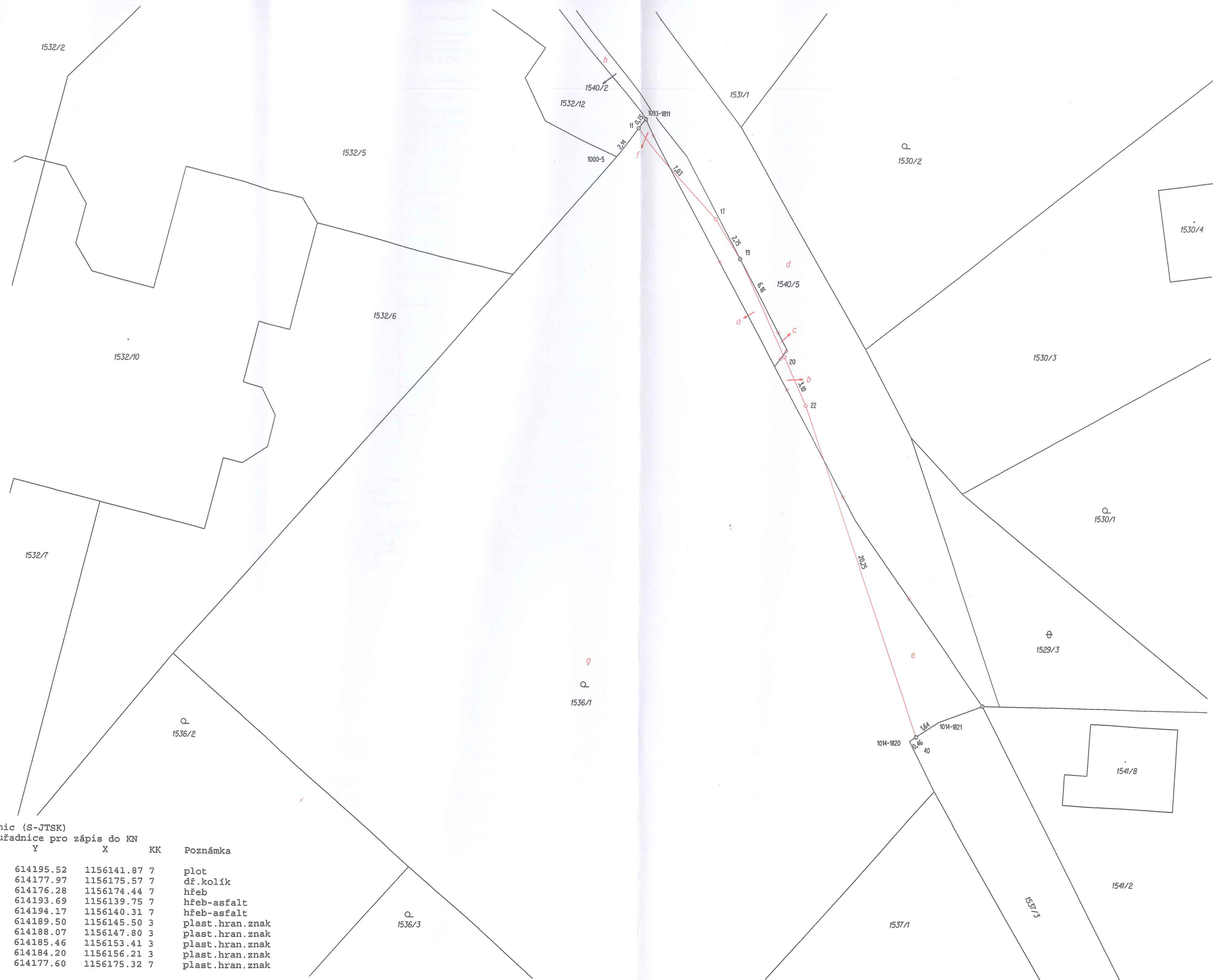

Seznam souřadnic (S-JTSK)
 Souřadnice pro zápis do KN

Číslo bodu	Y	X	KK	Poznámka
1000-5	614195.52	1156141.87	7	plot
1014-1820	614177.97	1156175.57	7	dř.kolík
1014-1821	614176.28	1156174.44	7	hřeb
1093-1811	614193.69	1156139.75	7	hřeb-asfalt
11	614194.17	1156140.31	7	hřeb-asfalt
17	614189.50	1156145.50	3	plast.hran.znak
19	614188.07	1156147.80	3	plast.hran.znak
20	614185.46	1156153.41	3	plast.hran.znak
22	614184.20	1156156.21	3	plast.hran.znak
40	614177.60	1156175.32	7	plast.hran.znak