SITUACE DIO

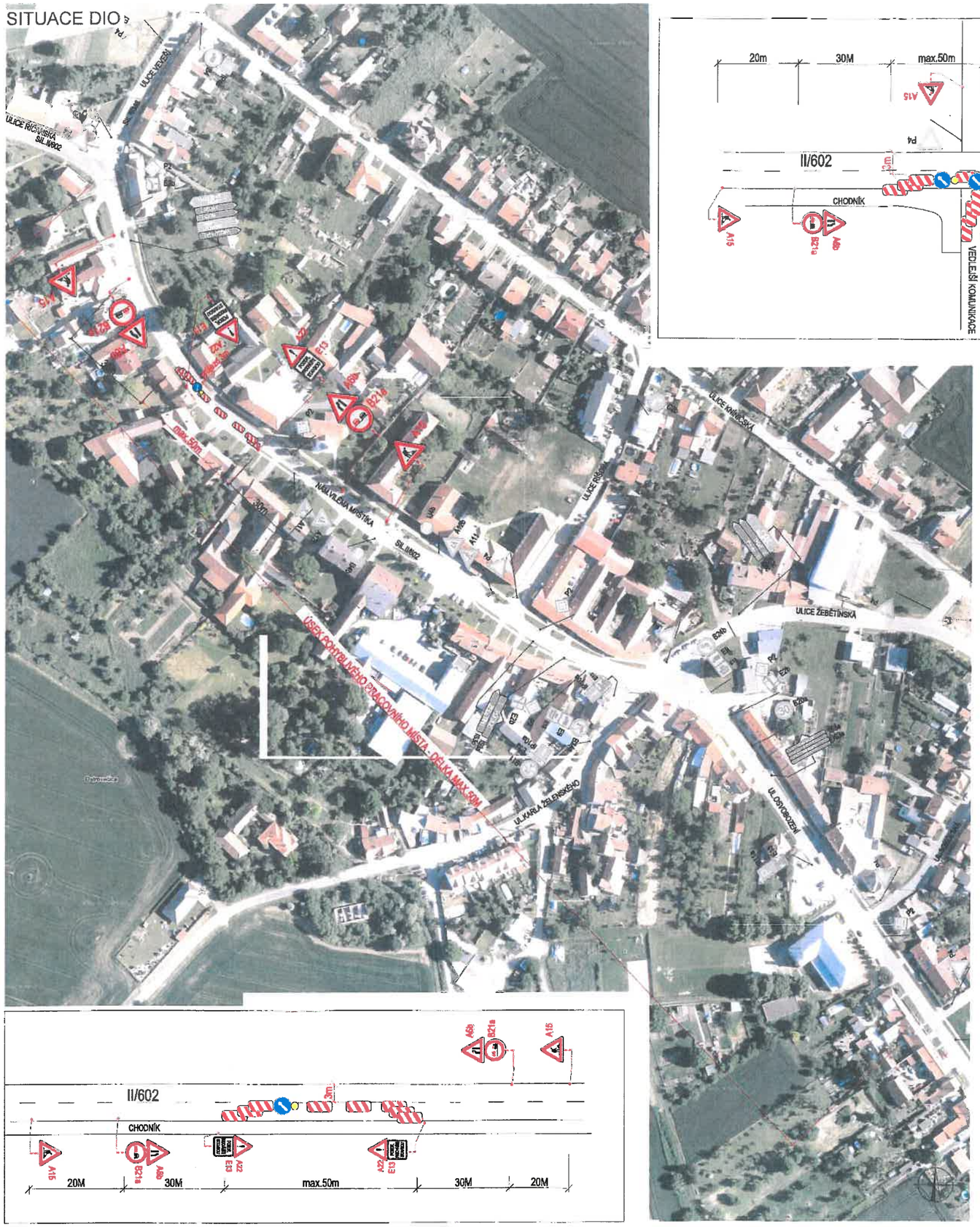

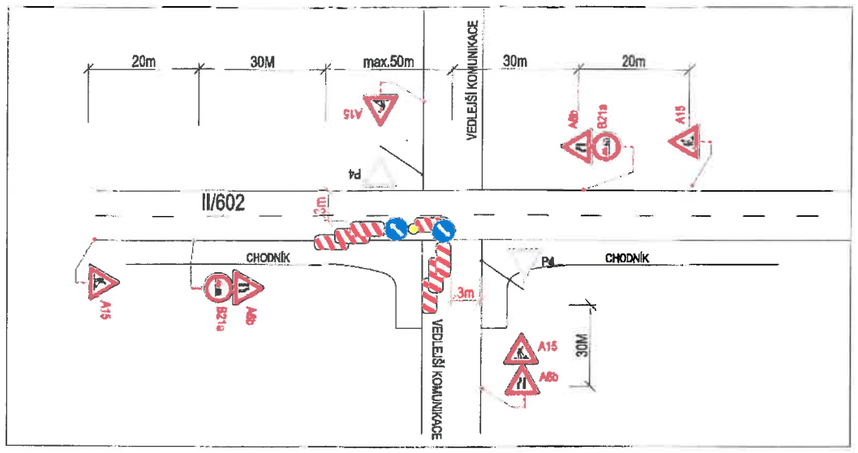

PŘÍLOHA K Č.J.
MR-S 1738/18-ODO

MĚSTSKÝ ÚŘAD ROSICE
odbor dopravy
685 01 ROSICE

LEGENDA

P6	TRVALÉ SVISLÉ DOPRAVNÍ ZNAČENÍ
P6	DOČASNĚ ZNEPLATNĚNÉ TRVALÉ DOPRAVNÍ ZNAČENÍ
STOP P6	NAVRŽENÉ PŘECHODNÉ DZ

POLICIE ČESKÉ REPUBLIKY - KŘP JMK - DP
Č.j.: KRPB - 22988-1 / Č.j.- 2018 - 0600DI
DLE § 25 ZÁKONA Č. 13/1997 Sb.
§ 77 ZÁKONA Č. 361/2000 Sb.

POLICIE ČESKÉ REPUBLIKY
KRAJSKÉ ŘEDITELSTVÍ POLICIE
JIHOMORAVSKÉHO KRAJE
Specializované pracoviště
dopravního inženýrství DPA DO
611 32 Brno, Kounicova 24

PLATNOST TOHOTO VYJÁDŘENÍ JE 1 ROK.
V ..... dne 29 -01- 2018

Správa a údržba silnic Jihomoravského kraje
příspěvková organizace kraje, oblast BRNO
Ořechovská 541/35, 619 64 Brno

Správa a údržba silnic
Jihomoravského kraje,
příspěvková organizace kraje
Žerotínovo náměstí 449/3, 602 00 BRNO
IČO: 709 32 581 (20)

SOUHLASÍME S PDZ, ZUK, ČÁSTEČNOU UZAVÍRKOU.
V BRNĚ dne 29. 1. 2018

Použité dopravní značení bude v základní velikosti a v reflexním provedení tř.1
K návrhu dopravního značení bylo využito:
TP 65 Zásady pro dopravní značení na pozemních komunikacích, TP 66 Zásady pro označování pracovních míst na pozemních komunikacích, II.vydání

VYPRACOVAL:	Ing. Jakub Doležel		
KONTROLOVAL:	Lukáš Vonderka		
NÁZEV STAVBY: sil. II/602 Ostrovačice - průtah POHYBLIVÉ PRAC. MÍSTO - CHODNÍKY		ČÍSLO ZAKÁZKY:	-
		DATUM:	01/2018
		FORMÁT:	2x A4
OBSAH: Situace dopravně-inženýrských opatření		MĚŘÍTKO:	-
		ÚČEL:	RDS

ZLIN MARK DOPRAVNÍ ZNAČENÍ
ZLINMARK DZ s.r.o.
Pod Šternberkem 306
763 02 ZLÍN
Mob.: +420726694691
Mail: zlinmark@zlinmark.cz
www.zlinmark.cz